

**POSTUROLOGIE :
LES DÉSÉQUILIBRES HAUTS (ŒIL ET
MACHOIRE) ET L'IMPORTANCE DES
ORTHÈSES PLANTAIRES.**

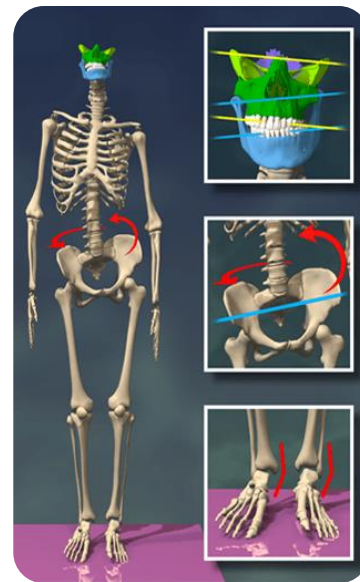

 **Présentation**

Les pieds sont l'interface entre le corps et le sol. Tout déséquilibre somatique va se répercuter sur les appuis podaux. La mâchoire et les yeux ont une place importante dans la posturologie. L'Orthopédiste-Orthésiste doit travailler en collaboration avec les autres acteurs de la posturologie.

**SYNDICAT NATIONAL DE
L'ORTHOPÉDIE FRANÇAISE**

**6 Allée de la Sucrierie
71100 CHALON SUR SAONE**

Tél : 03 85 87 33 45

DATADOCK : 0031898

 **Objectifs**

Le but de cette formation est de donner aux Orthopédistes-Orthésistes pratiquant la posturologie, des outils de diagnostic simple qui leur permettront de communiquer et de rediriger vers un autre professionnel de la posturologie, notamment le Dentiste et l'Orthoptiste.

 **Calendrier :
25 et 26 NOVEMBRE 2022**

 **Durée : 2 JOURS**

 **Public**

- Orthopédiste-Orthésiste.

 **Lieu de formation
TOULOUSE**

 **Tarif de la formation
510.00 € HT**

 **Equipe pédagogique**

Nicolas MARTINEZ : Orthopédiste-Orthésiste.
Dr Mara DRAGUSANU : Dentiste.
Perrine RAMI : Orthoptiste.



Programme 7h/jour.

JOUR 1 – 9h00 - 17h00

MATIN

- Relation podologie et dentisterie en posturologie.
- Bilan et tests posturaux de l'appareil manducateur.
- Travail en binôme.

APRES-MIDI

- Place de la semelle dans la correction posturale de la mâchoire.
- Travail en binôme.

- Cas cliniques.
- Travail de réflexion en groupe.
- Echange, questions/réponses avec l'Orthopédiste-Orthésiste et le Dentiste.

JOUR 2 – 8H30 - 16h30

MATIN

- Relation podologie et orthoptie en posturologie.
- Rappel anatomique de l'appareil oculomoteur.
- Bilan et tests posturaux de l'appareil oculomoteur.
- Travail en binôme.

APRES-MIDI

- Place de la semelle dans la correction posturale dans l'oculomotricité.
- Travail en binôme.

- Cas cliniques.
- Travail de réflexion en groupe.
- Echange, questions/réponses avec l'Orthopédiste-Orthésiste et l'Orthoptiste.



Compétences acquises

Théoriques :

- Influence des troubles de la mâchoire sur la posture du patient.
- Influence des troubles oculomoteurs sur la posture du patient.

Pratiques :

- Protocoles d'évaluation.
- Savoir orienter le patient.
- Savoir dialoguer avec les autres professionnels de santé.

www.snof.eu / orthomedia.fr

@ snof@orange.fr